

УТВЕРЖДАЮ:
Председатель комитета Ивановской области
по лесному хозяйству

должность

М.Ю. Яковлев

фамилия, имя и отчество (при наличии)

14.12.2023

дата

Акт

лесопатологического обследования № 488-2023

лесных насаждений ОГКУ "Пучежское лесничество" (лесничество, лесопарк)

Ивановская область (субъект Российской Федерации)

Способ лесопатологического обследования:

1. Визуальный

2. Инструментальный

Место проведения

Участковое лесничество	Урочище (дача)	Квартал	Выдел	Площадь выдела, га	Лесопатологический выдел	Площадь лесопатологического выдела, га
Мытское		64	8	1,1		

Лесопатологическое обследование проведено на площади 1,10 га

Кадастровый номер участка:

37:01:000000:1

для участков, предоставленных в постоянное (бессрочное) пользование, аренду)

Документ о праве пользования:

Договор аренды от 27.10.2011 г б/н

Заготовка древесины

(тип документа о праве пользования, дата, номер, вид разрешенного использования лесов)

2.4.3. Поражено болезнями:

Болезнь / возбудитель	Порода	Встречаемость (% от запаса насаждения)	Степень поражения лесного насаждения (слабая, средняя, сильная)

2.5. Выборке подлежит 37,4 % деревьев (указывается общий % запаса деревьев, подлежащих рубке, от общего запаса насаждения),

в том числе:

без признаков ослабления	_____	% (причины назначения);	_____
ослабленных	_____	% (причины назначения)	_____
сильно ослабленных	_____	% (причины назначения)	_____
усыхающих	_____	% (причины назначения)	_____
свежего сухостоя	_____	%;	_____
свежего ветровала	_____	%;	_____
свежего бурелома	_____	%;	_____
старого сухостоя	_____	%;	_____
старого ветровала	<u>26,1</u>	%;	_____
старого бурелома	<u>11,3</u>	%;	_____

2.6. Полнота лесного насаждения после уборки деревьев, подлежащих рубке, составит 0,4

Критич. полнота для данной категории лесн. насаж. и преобл. породы составляет 0,3

ЗАКЛЮЧЕНИЕ к инструментальному обследованию участка.

С целью предотвращения негативных процессов или снижения ущерба от их воздействия назначено:

Участковое лесничество	Урочище (дача)	Квартал	Выдел	Площадь выдела, га	Лесопатологический выдел	Площадь лесопатологического выдела, га	Вид мероприятия	Площадь мероприятия, га	Породы	Доля выбираемой древесины по запасу,	Рекомендуемый срок проведения мероприятия
1	2	3	4	5	6	7	8	9	10	11	12
Мытское	-	64	8	1,1	-	-	ВСП	1,10	Б, Е, ОС	37,4	2023-2025

Ведомость временной пробной площади и абрис лесного участка прилагаются (приложение 2 и 3 к Акту).

РЕКОМЕНДАЦИИ по проведению мероприятий, не относящихся к мероприятиям по предупреждению распространения вредных организмов.

- соблюдение Правил пожарной безопасности в лесах, Правил заготовки древесины

Дата проведения ЛПО 17.11.2023г

Дата составления документа 28.11.2023г

Исполнитель работ по проведению лесопатологического обследования:

Фамилия, имя и отчество (при наличии) Ларенков А.В.

Организация ООО "ЛесТрансХолдинг"

Должность инженер

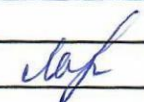
Подпись  Телефон 89016944779

ВРЕМЕННАЯ ПРОБНАЯ ПЛОЩАДЬ № _____

1.1. Субъект Российской Федерации _____ Ивановская область

Лесничество _____ ОГКУ "Пучежское лесничество"

Участковое лесничество _____ Мытское _____ Урочище (дача)

Квартал _____ 64 Выдел _____ 8 Площадь выдела _____ 1.1 га.

Лесопатологический выдел _____ Площадь лесопатологического выдела _____ га.

1.2. Метод перече́та:

Сплошной. ленты пере́чета. круговые площадки постоянного радиуса реласкопические площадки
(нужное подчеркнуть)

Количество лент/площадок _____ 2 шт. Размеры площадок (длина × ширина/радиус) _____ 11.3 м.

Размер временной пробной площади: _____ 0.08 га.

1.3. Фактическая таксационная характеристика насаждения:

Состав _____ 6Б4Е+ОС+ОЛЧ возраст _____ 55 лет; тип леса _____ ЕЧ полнота _____ 0.6

бонитет _____ 2 Запас на га _____ 125.6 кубм Возобновление _____ отсутствует

1.4. Номер очага вредных организмов: _____

Тип очага вредных организмов: _____ эпизодический _____ хронический _____ (подчеркнуть)

Фаза развития очага вредных организмов: _____ начальная. _____ нарастания численности.
собственно вспышка. _____ кризис _____ (подчеркнуть)

1.5. Причина ослабления, повреждения насаждения и время:

воздействия сильных ветров прошлых лет, повлекшие наклон более 10°, изгиб или вывал деревьев (код 821), воздействия шквалистых и ураганных ветров прошлых лет, повлекшие слом стволов деревьев (код 822). Время ослабления, повреждения насаждения - 2021 г.

Состояние насаждения : _____ сильно ослабленное лесное насаждение

Средневзвешенная категория состояния насаждения : _____ 2.54

1.6. Назначенные мероприятия: _____ выборочная санитарная рубка

Исполнитель работ по проведению лесопатологического обследования:

Фамилия, имя и отчество (при наличии) _____ Ларенков А.В. Подпись _____ 

Дата составления документа _____ 28.11.2023г

ВЕДОМОСТЬ ПЕРЕЧЕТА ДЕРЕВЬЕВ
(для сплошного, ленточного и перечета на круговых площадках постоянного радиуса)

По насаждению _____ средневзвешенная категория состояния _____ 2.54

Ступени толщины, см	Количество деревьев по категориям состояния, шт.																	Всего	
	1		2		3		4		5		5 (а.б.в)			5 (г.д.е)			шт. / куб.м	в т.ч. подлежи т рубке, %	
	Н	З	Н	З	Н	З	Н	З	Н	З	Н	З	О	Н	З	О			18
1	2	3	4	5	6	7	8	9	10	11	12	13	14	15	16	17	2 / 0,06		
8	2															2	9 / 0,72	22,2	
12	7													2		3	19 / 3,38	26,0	
16	12		2											4		2	14 / 4,12	43,7	
20	6		2											2			4 / 1,77	51,4	
24	1		1																
28																			
32																			
36																			
40																			
44																			
48																			
52																			
56																			
60														8		7	48 / 10,05	15	
Итого, шт.	28		5											2,41		1,34	10,05	3,75	
Итого, куб.м	4,93		1,37											24,0		13,4	100,0	37,4	
Итого, % от запаса по насаждению	49,0		13,6											24,0		13,4	100,0	37,4	

Условие обозначения: Н - не заселено (не поражено, не повреждено), З - заселено стволовыми вредителями (поражено болезнями, повреждено огнем), О - отработано стволовыми вредителями.

Порода: Береза Средневзвешенная категория состояния _____ 2.51

Ступени толщины, см	Количество деревьев по категориям состояния, шт.																	Всего	
	1		2		3		4		5		5 (а.б.в)			5 (г.д.е)			шт. / куб.м	в т.ч. подлежи т рубке, %	
	Н	З	Н	З	Н	З	Н	З	Н	З	Н	З	О	Н	З	О			18
1	2	3	4	5	6	7	8	9	10	11	12	13	14	15	16	17			
8																		2 / 0,16	
12	2													2			5 / 0,85	40,0	
16	3													4			12 / 3,48	33,3	
20	6		2											1			3 / 1,29	33,3	
24	1		1																
28																			
32																			
36																			
40																			
44																			
48																			
52																			
56																			
60														7			22 / 5,78	7	
Итого, шт.	12		3											1,93			5,78	1,93	
Итого, куб.м	2,84		1,01											33,4			100,0	33,4	
Итого, % от запаса по породе	49,1		17,5											33,4			100,0	33,4	

Причины назначения в рубку деревьев категорий состояния:

- 1 _____
- 2 _____
- 3 _____
- 4 _____

Порода:

Ель

средневзвешенная категория состояния

2,59

Ступени толщины, см	Количество деревьев по категориям состояния, шт.																Всего		
	1		2		3		4		5		5 (а.б.в)			5 (г.д.е)			шт. / куб.м	в т.ч. подлежи т рубке, %	
	Н	З	Н	З	Н	З	Н	З	Н	З	Н	З	О	Н	З	О			
1	2	3	4	5	6	7	8	9	10	11	12	13	14	15	16	17	18	19	
8	2																2	2 / 0,06	
12	5																2	7 / 0,56	28,6
16	8		2														3	13 / 2,34	23,1
20																	2	2 / 0,64	100,0
24																			
28																			
32																			
36																			
40																			
44																			
48																			
52																			
56																			
60																			
Итого, шт.	15		2														7	24 / 3,6	7
Итого, куб.м	1,90		0,36														1,34	3,60	1,34
Итого, % от запаса по породе	52,8		10,0														37,2	100,0	37,2

Причины назначения в рубку деревьев категорий состояния:

1

2

3

4

Порода:

Осина

средневзвешенная категория состояния

5,00

Ступени толщины, см	Количество деревьев по категориям состояния, шт.																Всего		
	1		2		3		4		5		5 (а.б.в)			5 (г.д.е)			шт. / куб.м	в т.ч. подлежи т рубке, %	
	Н	З	Н	З	Н	З	Н	З	Н	З	Н	З	О	Н	З	О			
1	2	3	4	5	6	7	8	9	10	11	12	13	14	15	16	17	18	19	
8																			
12																			
16																			
20																			
24														1			1	1 / 0,48	100,0
28																			
32																			
36																			
40																			
44																			
48																			
52																			
56																			
60																			
Итого, шт.														1			1	1 / 0,48	1
Итого, куб.м														0,48			0,48	0,48	0,48
Итого, % от запаса по породе														100,0			100,0	100,0	100,0

Причины назначения в рубку деревьев категорий состояния:

1

2

3

4

Ступени толщины, см	Количество деревьев по категориям состояния, шт.																Всего		
	1		2		3		4		5		5 (а,б,в)			5 (г,д,е)			шт. / куб.м	в т. ч. подлежи т рубке, %	
	Н	З	Н	З	Н	З	Н	З	Н	З	Н	З	О	Н	З	О			
1	2	3	4	5	6	7	8	9	10	11	12	13	14	15	16	17	18	19	
8																			
12																			
16	1																1 / 0,19		
20																			
24																			
28																			
32																			
36																			
40																			
44																			
48																			
52																			
56																			
60																			
Итого, шт.	1																1 / 0,19		
Итого, куб.м	0,19																0,19		
Итого, % от запаса по	100,0																100,0		

Причины назначения в рубку деревьев категорий состояния:

1

2

3

4

Абрис участка

М 1 : 10000

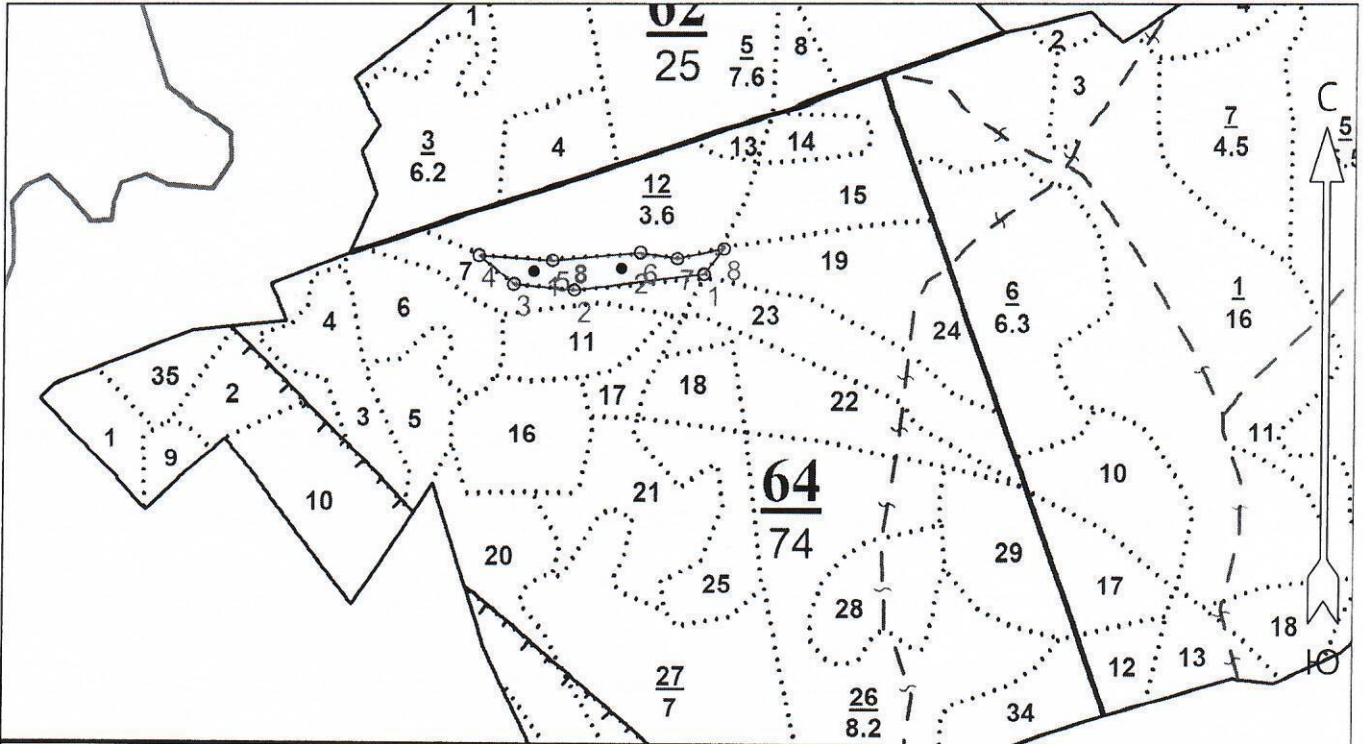

Условные обозначения

Эксплуатационный участок	<input type="checkbox"/>	Неэксплуатационный участок	<input type="checkbox"/>
Реласкопические площадки	•		

№ квартала	№ выдела	№ лесопатологического выдела	Размеры ленты (круговой площадки) перечёта				Координаты начала, конца и поворотных точек лент перечёта / центров круговых площадок перечёта		
			№ ленты (площадки)	Длина, м	Ширина, м	Радиус, м			Площадь, га
64	8		1			9,8	0,06	56° 45' 11.79705"	42° 30' 48.58117"
			2			9,8	0,06	56° 45' 11.92503"	42° 30' 55.42831"

Пространственное размещение лесопатологических выделов

(включается в Акт при выделении лесопатологических выделов, для указания пространственного расположения повреждённых и погибших насаждений)

Номера точек	Координаты		Длина, м
	Широта	Долгота	
1 - 2	56° 45' 11.66907"	42° 31' 01.88641"	172.8
2 - 3	56° 45' 10.98648"	42° 30' 51.77131"	80.9
3 - 4	56° 45' 11.24245"	42° 30' 47.02500"	60.0
4 - 5	56° 45' 12.47963"	42° 30' 44.30171"	97.8
5 - 6	56° 45' 12.26632"	42° 30' 50.05953"	116.6
6 - 7	56° 45' 12.60761"	42° 30' 56.90667"	49.4

Исполнитель работ по проведению лесопатологического обследования:

Фамилия, имя и отчество (при наличии) Ларенков А.В. _____ Подпись 

Дата составления документа 28.11.2023г

7 - 8	56° 45' 12.35165"	42° 30' 59.78558"	63.4
8 - 1	56° 45' 12.77826"	42° 31' 03.44257"	43.3

Исполнитель работ по проведению лесопатологического обследования:

Фамилия, имя и отчество (при наличии) Ларенков А.В. _____ Подпись 

Дата составления документа 28.11.2022

